



REPUBLIKA E SHQIPËRISË  
BASHKIA KLOS  
DREJTORIA EKONOMIKE, TË ARDHURAVE, PRONAVE PUBLIKE, LEJEVE DHE  
LICENSAVE DHE SHËRBIMIT SOCIAL  
SEKTORI I TË ARDHURAVE, PRONAVE PUBLIKE, LEJEVE DHE LICENSAVE

Nr. 1168 Prot.

Klos, më 18 /04/2024

**PROJEKT-VENDIM**

**Nr. 3, datë 18 /04/2024**

**“PËR MIRATIMIN E KËRKESËS PËR VIJIMIN E PROCEDURËS PËR KALIMIN NË PRONËSI TË PRONËS QË ADMINISTRROHEN NGA MINISTRIA E MBROJTJES, QË SHTRIHEN NË TERRITORIN E BASHKISË KLOS”**

Veprimtaria e bashkisë Klos funksionon mbështetur në ligjin nr. 139/2015 “Për Vetëqeverisjen Vendore”, në ligjin nr. 20/2020, datë 05/03/2020 “Për përfundimin e proceseve kalimtare të pronësisë në Republikën e Shqipërisë”, në ligjin nr. 8744, datë 22/02/2001 “Për transferimin e pronave të palujtshme të shtetit në njësitë e vetëqeverisjes vendore”, në V.K.M-në nr. 1099, datë 30/07/2008 “Për miratimin e listës përfundimtare të pronave të palujtshme publike, shtetërore, që transferohen në pronësi ose në përdorim të Bashkisë Klos, Qarku Dibër”, në V.K.M-në nr.28, datë 27/01/2023 “ Për përcaktimin e procedurave të hollësishme të përditësimit të listës së pronave shtetërore dhe rregullat për bashkpunim ndërmjet institucioneve”, shkresës nr. 5735/1 Prot, datë 23/12/2021, shkresës nr. 459 Prot, datë 27/01/2022, propozojmë Këshillit të Bashkisë Klos të marrë vendim për:

1. Miratimin e kërkesës, për vijimin e procedurës për kalim në pronësi të Bashkisë Klos të objektit N/Repart i Repartit Ushtarak nr.4300, Rep Ush 5014 me vendodhje në fshatin Gurë i Bardhë, Njësia Administrative Xibër, Bashkia Klos. Zonë kadastrale 1895, nr. Pasurie 1029, indeks harte : K-34-89 (179-B), K-34-89-(180-A) me të dhëna pasurie, lloji i pasurisë -, me nr. Prone= 731 (kjo ndryshuar në V.K.M-në nr. 515 datë 18/07/2003), sipërfaqe pasurie = 75106.36 m<sup>2</sup>, sipërfaqe gjurmës së ndërtimit= 684m<sup>2</sup> dhe nr. Katev= 1. (bashkëngjitur Plan Rilevimi i objektit)

2. Ngarkohet për zbatimin e këtij vendimi Sektori i të Ardhurave, Pronave Publike, Lejeve dhe Licensave.
3. Ky projekt kthehet në vendim pas miratimit nga Këshilli i Bashkisë Klos dhe pas konfirmimit nga Prefekti i Qarkut Dibër.

## KRYETARI I BASHKISË

Valbona Kola



Konc.&print: P/S, D.Mirdita

Verifikoi: S/Z.J, Arnold Greçi

Miratoi: D/E, H.Muçaj

Nr.kopjeve: 3(tre)

Datë: 18/04/2024



REPUBLIKA E SHQIPËRISË

BASHKIA KLOS

DREJTORIA EKONOMIKE, TË ARDHURAVE, PRONAVE PUBLIKE, LEJEVE DHE  
LICENSAVE DHE SHËRBIM SOCIAL  
SEKTORI I TË ARDHURAVE, PRONAVE PUBLIKE, LEJEVE DHE LICENSAVE

Nr. \_\_\_\_prot.

Klos, më \_\_\_\_/\_\_\_\_/2024

## RELACION

### PËR

**PËR MIRATIMIN E KËRKESËS SË BASHKISË KLOS PËR VIJIMIN E  
PROCEDURËS PËR KALIMIN NË PRONËSI TË PRONËS NË NJËSINË  
ADMINISTRATIVE XIBËR QË ADMINISTROHET NGA MINISTRIA E  
MBROJTJES, QË SHTRIHEN NË TERRITORIN E BASHKISË.**

*I/e Nderuar Këshilltar!*

Veprimtaria e bashkisë Klos në fushën e sistemit fiskal vendor ku momentalisht bën pjesë dhe pronat publike, funksionon mbështetur në ligjin nr. 139/2015 "Për Vetëqeverisjen Vendore", në ligjin nr. 20/2020, datë 05/03/2020 "Për përfundimin e proceseve kalimtare të pronësisë në Republikën e Shqipërisë", në ligjin nr. 8744, datë 22/02/2001 "Për transferimin e pronave të palujtshme të shtetit në njësitë e vetëqeverisjes vendore", në V.K.M-në nr. 1099, datë 30/07/2008 "Për miratimin e listës përfundimtare të pronave të palujtshme publike, shtetërore, që transferohen në pronësi ose në përdorim të Bashkisë Klos, Qarku Dibër".

Sektorit i të Ardhurave, Pronave Publike, Lejeve dhe Licensave paraqet para jush një projekt-vendim cili ka në objekt, procedurat e kalimit të pronësisë për objekte që janë në pronësi të Ministrisë së Mbrojtjes dhe që kërkojmë ti kalojmë në pronësi të Bashkisë Klos, konkretisht prona me nr. Pasurie 731 në V.K.M-në nr. 515 datë 18/07/2003.

Këto prona ndodhen në fshatin Gurë i Bardh, Njësia Administrative Xibër, Bashkia Klos. Në vitin 2021 nga Ministria e Mbrojtjes ka ardhur një shkresë ku na është dhënë e drejta për fillim procedrash për marrje në pronësi apo në përdorim të objekteve që ka nën administrim. Kemi paraqitur përpara jush një projekt vendim për miratimin e listës përfundimtare të pronave e cila ka marrë miratimin dhe ka hyrë në fuqi. Pjesë e saj është edhe prona në fjalë, pas verifikimeve të kryera nga Forcat e Armatosura të cilat kanë në administrim prona në këtë zonë, rezulton se pasuria objekt i kërkesës ndodhet në zonën kadastrale 1895, nr. Prone 731, me emërtim "N/Reparti i Repartit Ushtarak Nr. 4300, Rep Ush 5014 , me vendodhje në

Gurë i Bardh, Njësia Administrative Xibër, Bashkia Klos, Mat dhe është nën administrim të Ministrisë së Mbrojtjes.

Bazuar në V.K.M-në nr.28, datë 27/01/2023 “ Për përcaktimin e procedurave të hollësishme të përditësimit të listës së pronave shtetërore dhe rregullat për bashkpunim ndërmjet institucioneve”, Ministria e Mbrojtjes sugjeron që, për arsye të përdorimit me afikasitet të gjithë sipërfaqes së pronës dhe të mos copëtimit të saj nga transferimi pjesor i pronës.

- Të dhënat totale të objektit janë: Zonë kadastrale 1895, nr. Pasurie 1029, indeks harte : K-34-89 (179-B), K-34-89-(180-A) me të dhëna pasurie, lloji i pasurisë -, me nr. Prone= 731 (kjo ndryshuar në V.K.M-në nr. 515 datë 18/07/2003), sipërfaqe pasurie = 75106.36 m<sup>2</sup>, sipërfaqe gjurmës së ndërtimit= 684m<sup>2</sup> dhe nr. Katev= 1. (bashkëngjitur Plan Rilevimi i objektit).

Bashkia Klos e sheh të domosdoshme marrjen e këtyre pronave në pronësi për zbatimin e projekt-planeve për zhvillimin e vendit.

Bashkëngjitur gjeni, kopje të shkresës nr. 5735/1 Prot, datë 23/12/2021, shkresës nr. 459 Prot, datë 27/01/2022, plan relevimi të objektit.

Duke ju falenderuar për mirëkuptimin,

**P/Sektorit**

Dorina Mirdita



# PLAN RILEVIMI

PRONARI: \_\_\_\_\_ DATE: 15/ 04 / 2024 QELIMI: REGJISTRIM-PASURIE

VENDODHJA ZVASHK:ASHK-MAT ZONA KADASTRALE:1895 NR.PASURISE:1029/ INDEKS HARTE:  
 BASHKIA: KLOS K-34-89-(179-B)  
 FSHATI : GURI I BARDHE K-34-89-(180-A)  
 TE DHENAT E PASURISE SIP.PASURISE= 75106.36 m<sup>2</sup> SIP.TRUALL= m<sup>2</sup> SIP.NDERTIMI=684 m<sup>2</sup> NR.KATEVE: NR.PEMEVE:  
 LLOJI PASURISE:

## KORNIZA REFERUESE GJEODEZIKE SHQIPTARE

X: 4588647.637, Y: 507446.056

X: 4588647.637, Y: 507691.135

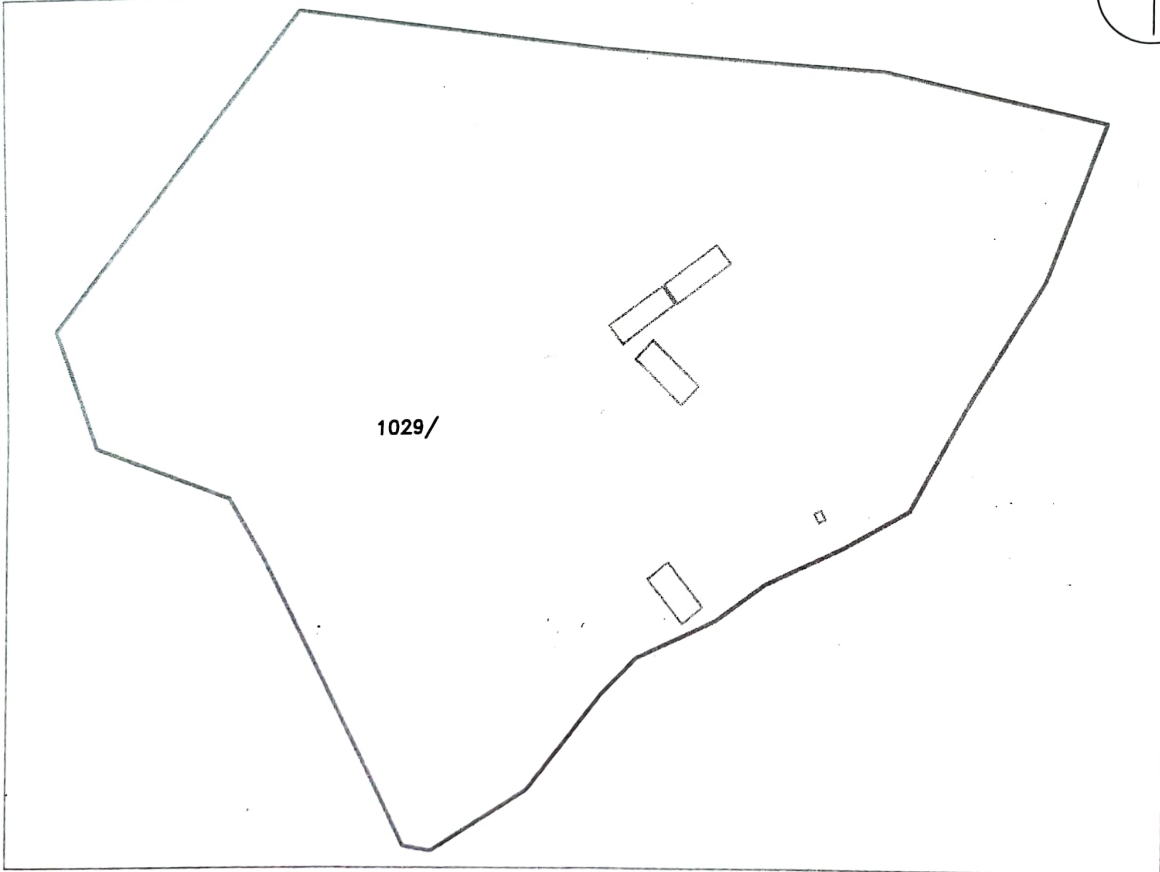
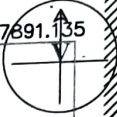

X: 4588318.013, Y: 507446.056

X: 4588318.013, Y: 507891.135

SH 1:2500



Nr.	OBJEKTI	PERDORIMI	TIPI KUFIRIT	KUFIRAN	ID/NPT	SHENIME TE REALIZUESIT
1						
2						
3						

**REALIZOI PER SUBJEKT PRIVAT**

Inq. Mehmet RAMLIKAJ

NENSHKRIMI I ULTA

TEKNOLOGJIA E MATJEVE: S-TOTAL STACION

PERCAKTIMI KUFIRIT:

SHENIME TE VECANTA: SISTEMI I KOORDINATAVE KRRGJSH

PRONARI BASHKIPRONARET-DEKLARIM ME KUFIARET:  
 ENR:  
 NENSHKRIMI:

**SHPJEGUES**

PER NDARJE PASURIE:

Parcela = m<sup>2</sup> vijon S1= m<sup>2</sup>  
 S2= m<sup>2</sup>

PER BASHKIM PASURIE:

Parcela = m<sup>2</sup> vijon S1= m<sup>2</sup>  
 S2= m<sup>2</sup>

KUFIRI SIPAS HARTES KADASTRALE

Sip= m<sup>2</sup>

KUFIRI SIPAS GJENDJES FAKTIKE

Sip= m<sup>2</sup>

Kode per teknologjine e matjeve dhe percaktimit: I-Teren; Z-Zyre; O-Ortofoto; G-GPS; S-Stacion Total; D-Matje Distancash; P-Perfaqesues i Pronareve; K-Kufiaret te

# PLAN RILEVIMI

PRONARI: \_\_\_\_\_

DATE: 15/ 04 / 2024

QELIMI: REGJISTRIM-PASURIE

VENDODHJA: ZVASHK:ASHK-MAT ZONA KADASTRALE:1895 NR.PASURISE:1029/ INDEKS HARTE:  
 BASHKIA: KLOS K-34-89-(179-B)  
 FSHATI : GURI I BARDHE K-34-89-(180-A)  
 TE DHENAT E PASURISE SIP.PASURISE= 75106.36 m<sup>2</sup> SIP.TRUALL= m<sup>2</sup> SIP.NDERTIMI=684 m<sup>2</sup> NR.KATEVE: NR.PEMEVE:  
 LLOJI PASURISE:

## KORNIZA REFERUESE GJEODEZIKE SHQIPTARE

X: 4588647.637, Y: 507446.056

X: 4588647.637, Y: 507891.135



X: 4588318.013 , Y: 507446.056

X: 4588318.013 , Y: 507891.135

SH 1:2500

Nr.	OBJEKTI	PERDORMI	TIPI KUFIRIT	KUFIRI	D/NFT	SHTETI E REALIZIMIT
1						
2						
3						

REALIZOI PER SUBJEKT PRIVAT

TEKNOLOGJIA E MATJEVE:S-TOTAL STACION

Ing. Mehmet RAMLIVAN

PERCAKTIMI KUFIRIT:

SHEMUE TE VECANTA: SISTEMI I KOORDINATEVE KRRGJSH

PRONAR BASHKIA TRONARET-DEKLARIM ME KUFIARET:

NENSHKIMI/NUA

T0596

NENSHKIMI:

SHPJEGUES

PER NDARJE PASURIE:

Parcela = m<sup>2</sup> vijon S1= m<sup>2</sup>  
S2= m<sup>2</sup>

PER BASHKIM PASURIE:

Parcela = m<sup>2</sup> vijon S1= m<sup>2</sup>  
S2= m<sup>2</sup>

KUFIRI SIPAS HARTES KADASTRALE  Sip= m<sup>2</sup>

KUFIRI SIPAS GJENDJES FAKTIKE  Sip= m<sup>2</sup>

